



# 從樂齡網創業歷程看 看台灣銀髮產業的機會與挑戰



主講人：張慶光 (樂齡網 總經理)

# 你所知道的輔具

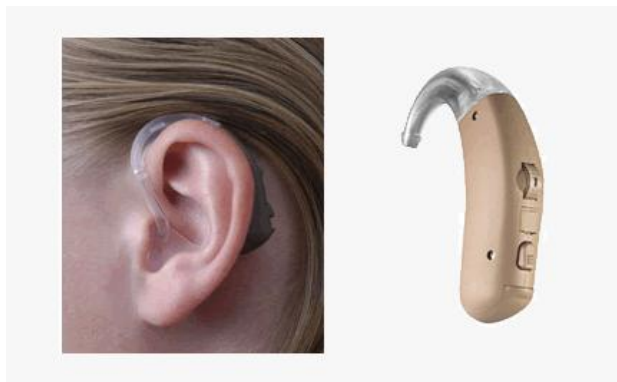

## 65 歲以上老人之日常生活起居失能項數

民國 98 年 5 月至 6 月

單位:%

| 項目別                                  | 總計     | 無     | 輕度<br>(1~2 項) | 中度<br>(3~4 項) | 重度<br>(≥5 項) | 不知道/<br>拒答 |
|--------------------------------------|--------|-------|---------------|---------------|--------------|------------|
| <b>總計</b>                            | 100.00 | 87.88 | 4.82          | 2.28          | 4.60         | 0.42       |
| <b>性別</b>                            |        |       |               |               |              |            |
| 男                                    | 100.00 | 90.82 | 3.48          | 2.01          | 3.39         | 0.30       |
| 女                                    | 100.00 | 85.13 | 6.07          | 2.53          | 5.73         | 0.54       |
| <b>年齡別</b>                           |        |       |               |               |              |            |
| 65~69 歲                              | 100.00 | 94.67 | 3.07          | 0.88          | 1.27         | 0.12       |
| 70~74 歲                              | 100.00 | 91.02 | 4.30          | 2.14          | 2.04         | 0.50       |
| 75~79 歲                              | 100.00 | 89.98 | 4.24          | 0.87          | 4.91         | -          |
| 80 歲及以上                              | 100.00 | 72.99 | 8.35          | 5.67          | 11.85        | 1.14       |
| <b>區域別</b>                           |        |       |               |               |              |            |
| 北部區域                                 | 100.00 | 87.90 | 4.39          | 2.30          | 5.14         | 0.27       |
| 中部區域                                 | 100.00 | 88.76 | 5.25          | 2.00          | 3.60         | 0.39       |
| 南部區域                                 | 100.00 | 88.08 | 4.79          | 2.93          | 4.20         | -          |
| 東部區域                                 | 100.00 | 81.73 | 9.72          | 2.45          | 6.11         | -          |
| 臺北市                                  | 100.00 | 87.64 | 3.94          | 1.86          | 5.04         | 1.52       |
| 高雄市                                  | 100.00 | 86.88 | 4.26          | 1.67          | 6.52         | 0.66       |
| 金馬地區                                 | 100.00 | 86.84 | 7.61          | 3.00          | 2.55         | -          |
| <b>住進老人安養機構、老人公寓、<br/>老人住宅或安養堂意願</b> |        |       |               |               |              |            |
| 願意                                   | 100.00 | 93.64 | 4.03          | 0.74          | 1.43         | 0.16       |
| 不願意                                  | 100.00 | 87.62 | 5.13          | 2.59          | 4.28         | 0.37       |
| 不知道/拒答                               | 100.00 | 92.32 | 2.53          | 0.39          | 3.61         | 1.15       |
| <b>住進老人長期照顧機構或護理之<br/>家意願</b>        |        |       |               |               |              |            |
| 願意                                   | 100.00 | 92.22 | 3.81          | 1.65          | 2.04         | 0.27       |
| 不願意                                  | 100.00 | 84.90 | 5.50          | 3.16          | 5.93         | 0.50       |
| 不知道/拒答                               | 100.00 | 92.32 | 4.37          | 0.43          | 2.31         | 0.56       |

資料來源：內政部

# 年齡 v.s. 活動力

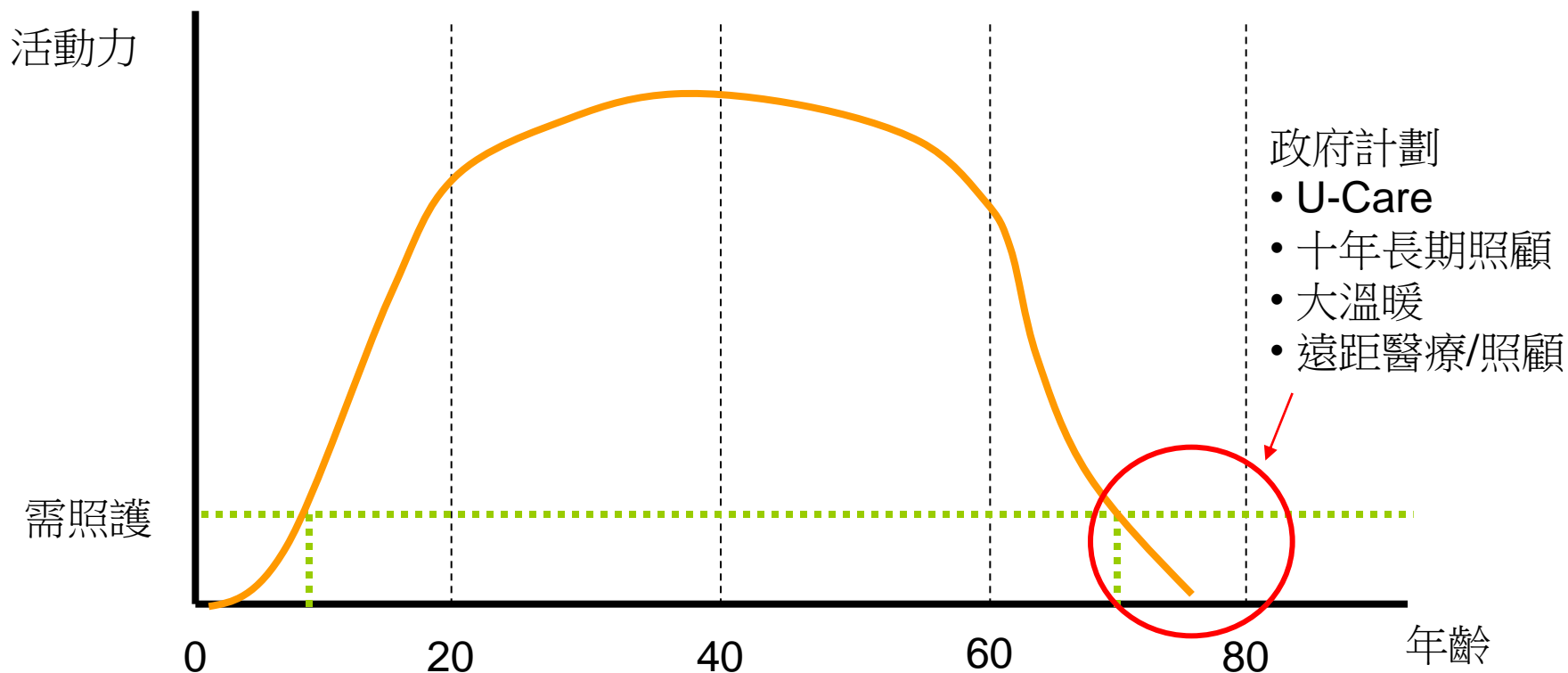

# 65 歲以上老人認為理想的居住方式

民國 98 年 6 月

單位:%

| 項目別           | 總計     | 與子女同住 | 僅與配偶或同居人同住 | 獨居    | 住在老人安養機構 | 住在老人長期照顧機構或護理之家 | 與親戚朋友同住 | 其他   | 不知道/拒答 |
|---------------|--------|-------|------------|-------|----------|-----------------|---------|------|--------|
| <b>94 年調查</b> | 100.00 | 59.95 | 20.01      | 11.32 | 1.03     | 0.96            | 0.42    | 0.39 | 5.91   |
| <b>98 年調查</b> | 100.00 | 68.49 | 15.57      | 6.85  | 1.68     | 0.87            | 1.32    | 0.18 | 5.06   |
| <b>性別</b>     |        |       |            |       |          |                 |         |      |        |
| 男             | 100.00 | 62.46 | 22.10      | 6.09  | 2.03     | 1.12            | 1.09    | 0.27 | 4.85   |
| 女             | 100.00 | 74.13 | 9.46       | 7.55  | 1.34     | 0.64            | 1.53    | 0.10 | 5.25   |
| <b>年齡別</b>    |        |       |            |       |          |                 |         |      |        |
| 65~69 歲       | 100.00 | 65.04 | 18.61      | 5.77  | 1.90     | 0.24            | 2.07    | 0.13 | 6.25   |
| 70~74 歲       | 100.00 | 68.94 | 16.70      | 7.86  | 0.43     | 0.60            | 0.96    | 0.17 | 4.35   |
| 75~79 歲       | 100.00 | 69.35 | 15.15      | 8.22  | 0.90     | 0.59            | 1.02    | 0.19 | 4.58   |
| 80 歲及以上       | 100.00 | 72.00 | 10.43      | 5.96  | 3.47     | 2.32            | 0.93    | 0.26 | 4.64   |
| <b>區域別</b>    |        |       |            |       |          |                 |         |      |        |
| 北部區域          | 100.00 | 73.56 | 12.76      | 4.85  | 1.97     | 0.96            | 1.11    | 0.10 | 4.69   |
| 中部區域          | 100.00 | 71.12 | 13.04      | 6.95  | 1.62     | 0.45            | 1.22    | 0.16 | 5.44   |
| 南部區域          | 100.00 | 65.63 | 18.45      | 7.95  | 1.34     | 1.32            | 1.38    | 0.43 | 3.51   |
| 東部區域          | 100.00 | 66.38 | 14.70      | 6.25  | 2.43     | 0.81            | 1.34    | -    | 8.09   |
| 臺北市           | 100.00 | 60.19 | 20.79      | 8.78  | 2.03     | 0.95            | 1.46    | 0.06 | 5.74   |
| 高雄市           | 100.00 | 65.04 | 16.37      | 6.98  | 0.69     | 0.46            | 2.18    | -    | 8.29   |
| 金馬地區          | 100.00 | 69.41 | 17.30      | 7.40  | 2.80     | -               | -       | -    | 3.10   |
| <b>居住方式</b>   |        |       |            |       |          |                 |         |      |        |
| 住家宅           | 100.00 | 69.63 | 15.91      | 6.94  | 0.88     | 0.12            | 1.30    | 0.17 | 5.05   |
| 住機構           | 100.00 | 28.84 | 3.60       | 3.37  | 29.50    | 26.94           | 2.00    | 0.41 | 5.34   |

資料來源：內政部

# 樂齡網的使命

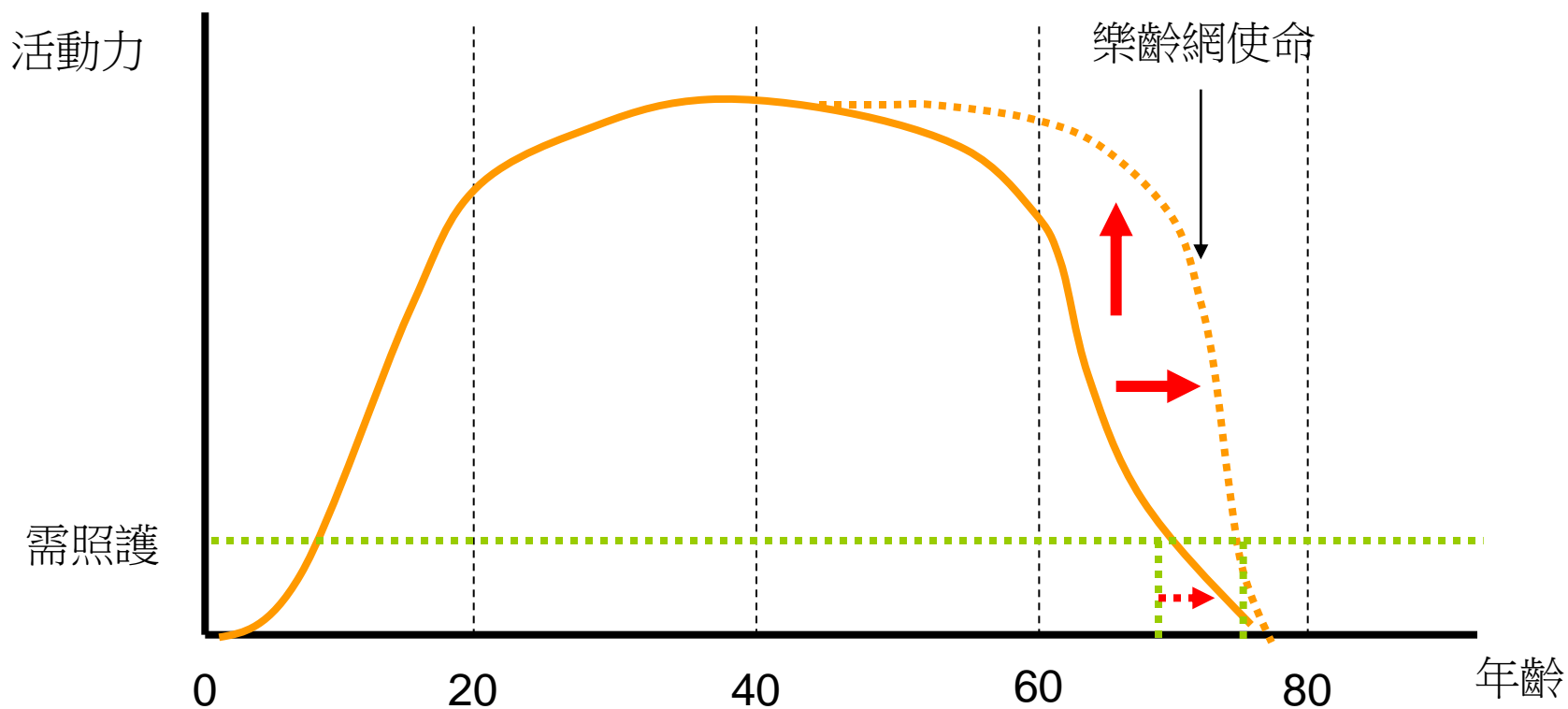

# 目標市場

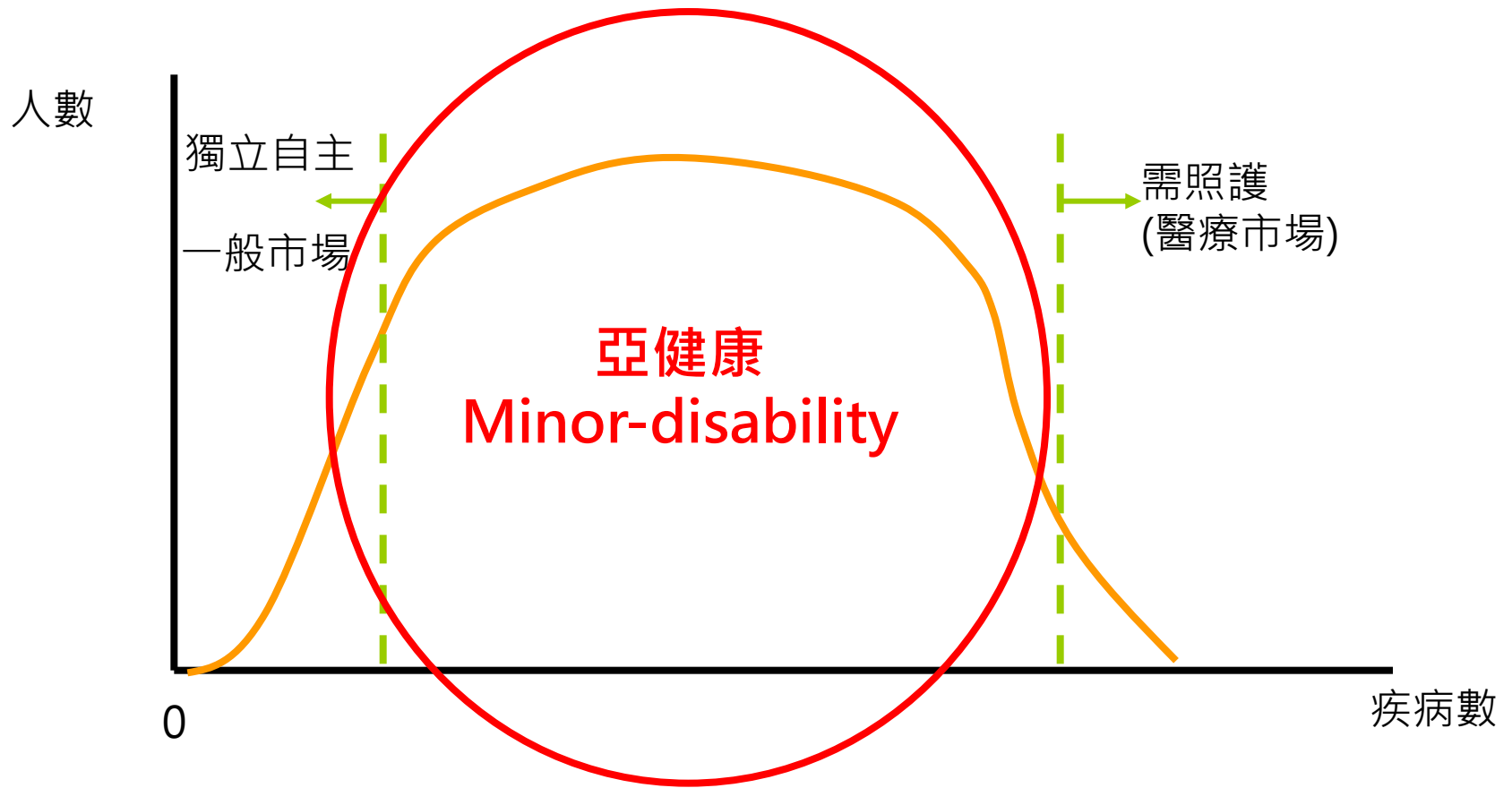

# 樂齡網沿革

- 2007. 8 公司成立
- 2007. 11 樂齡網正式上線
- 2008. 6 樂齡網**台北**展示中心開幕
- 2009. 5 樂齡網**台中**旗艦店開幕
- 2009.11 獲經濟部頒發「金網獎」小金網首獎
- 2010. 2 獲日本Care Fit安心介助員認證通過
- 2010. 6 設立**高雄**高醫店門市
- 2010. 8 與**台東**基督教醫院合作設立東區展示點
- 2011. 4 設立**台南**百貨專櫃
- 2012. 4 設立**新北市**百貨專櫃
- 2012. 9 獲經濟部「熟齡優質產品」優選肯定





# 嬰童用品 vs. 高齡用品

|       | 嬰童用品  | 高齡用品   | 說明                    |
|-------|---|--|-----------------------|
| 外出/行動 |    |   |                       |
| 衣鞋    |       |    | 嬰童用品以童裝為主<br>銀髮族衣飾待開發 |
| 居家    |       |    |                       |
| 食具    |      |    |                       |
| 遊戲/玩具 |   |     | 銀髮族玩具將漸增              |

# 三大主軸

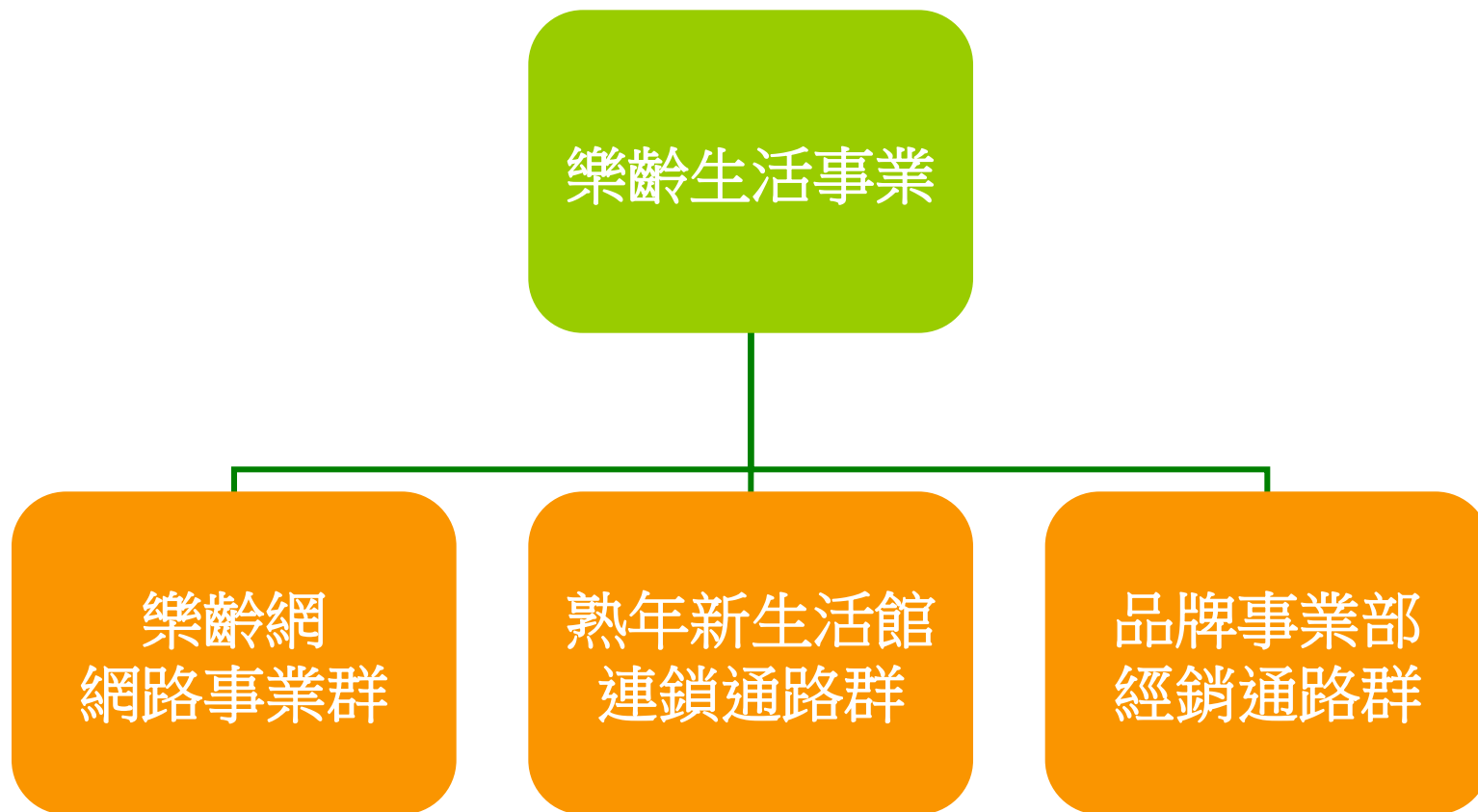

# 發展進程-1



# 發展進程-2



# 發展進程-3



# 自有產品的Brand

---

lélan

陪您樂享忘齡人生



Enjoy Ageless Life



高齡友善情報站



樂齡論壇



樂齡活動看板



樂齡服務便利貼



樂齡購物

門市據點 | 隱私權政策 | 免責條款 | 廣告刊登 | 合作提案 | 聯絡我們 | 人才招聘 |

樂齡生活事業股份有限公司 本網頁各鏈結標題及鏈結內容歸原權利人所有

Copyright © 2012 L'elan Enterprise Co., Ltd. All Rights Reserved.

台北總公司地址：台北市大安區信義路四段45號10樓之1 電話：02-2701-1766 傳真：02-2701-0234

服務信箱：ez66@ez66.com.tw MCM：ez66@l'elan.com.tw



網際網路 | 受保護模式: 啟動

100%



Copyright © 樂齡生活事業股份有限公司  
All Rights Reserved

# 銀髮產業的挑戰

- 需求面
  - 老人家心裡的抗拒
  - 市場仍待教育及推廣
  - 自購者少
- 供給面
  - 重科技，少人性
  - 需求多樣化，量產不易
  - 缺少廠商投入研發，只能進口高價商品
- 政府面
  - 政府投入的資源不足或不均
  - 太強調「高齡化社會」問題
  - 政策不明，瞎子摸象



# 對業者投入銀髮產業之建議

- 如果你想快速致富
- 如果你想走低價競爭策略
- 如果你只想模仿別人
- 如果你只想騙老人錢
- 如果你根本不敬重老人



# From Silver to Gold

- 最具爆發力的高成長事業
- 無限寬廣的藍海事業
- 公益及利益兼顧的社會事業
- 一個不易老化的事業

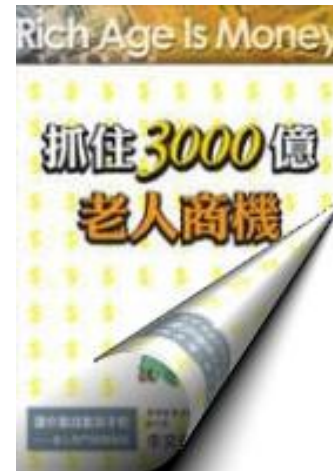
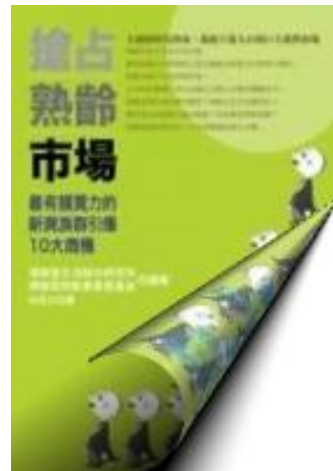

# Enjoy Ageless Life

## 樂享忘齡人生

